تذكر مثلاً إذا كان لديك فردة جوارب، أو دب قطني قديم أو قميص متهالك.

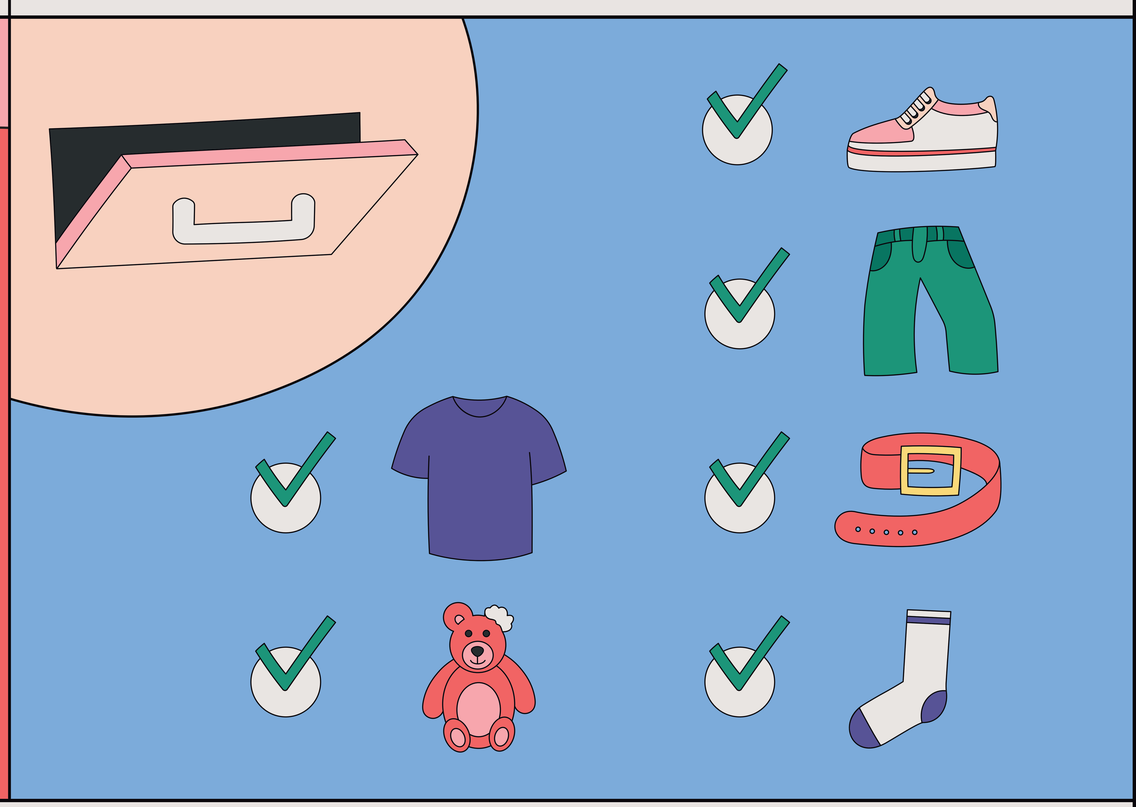

مرحباً، كم هو لطيف حضورك إلى هذا المكان! يمكنك هنا التخلص من الملابس والمنسوجات القديمة.

سوف يتم معاينة الملابس التي تسلمها في مركز تجميع.

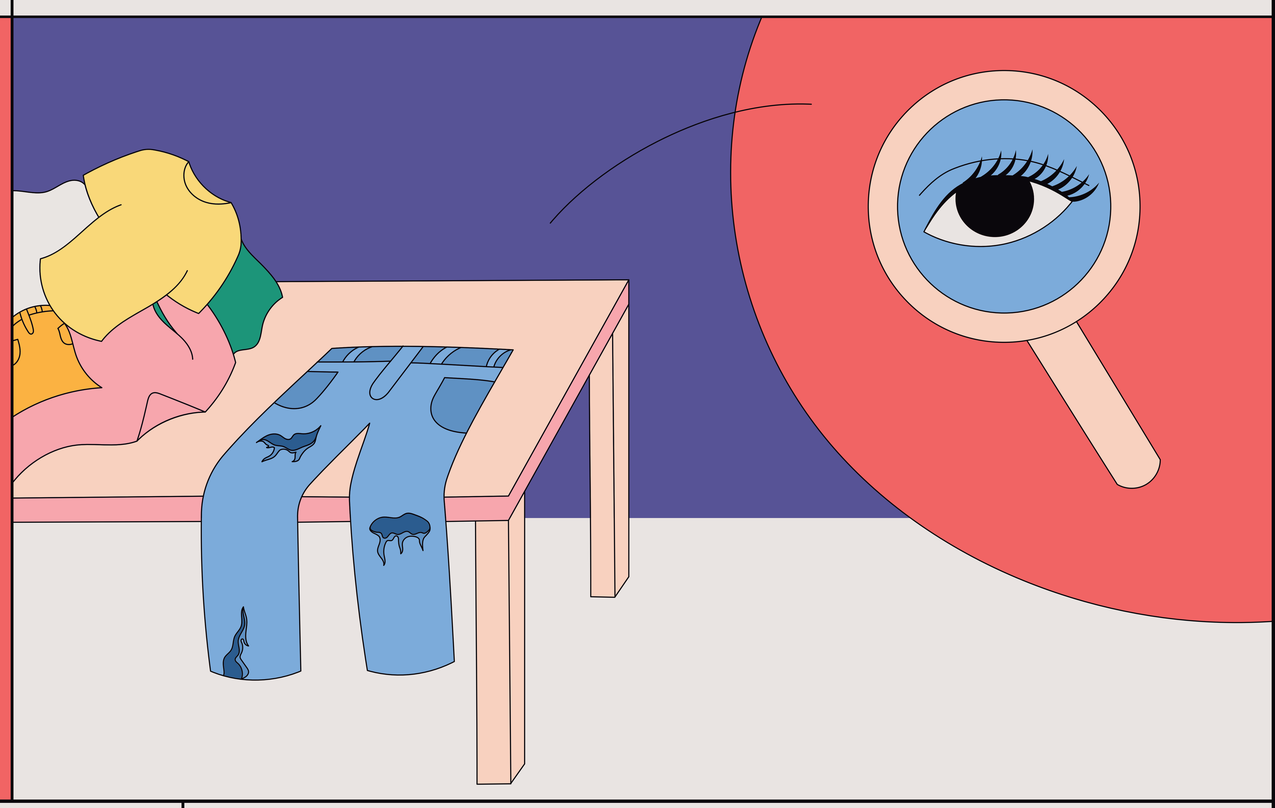

يمكنك أيضاً تسليم الملابس التي بحاجة الى التصليح، لكن من غير الممكن تسليم الأشياء المتسخة.

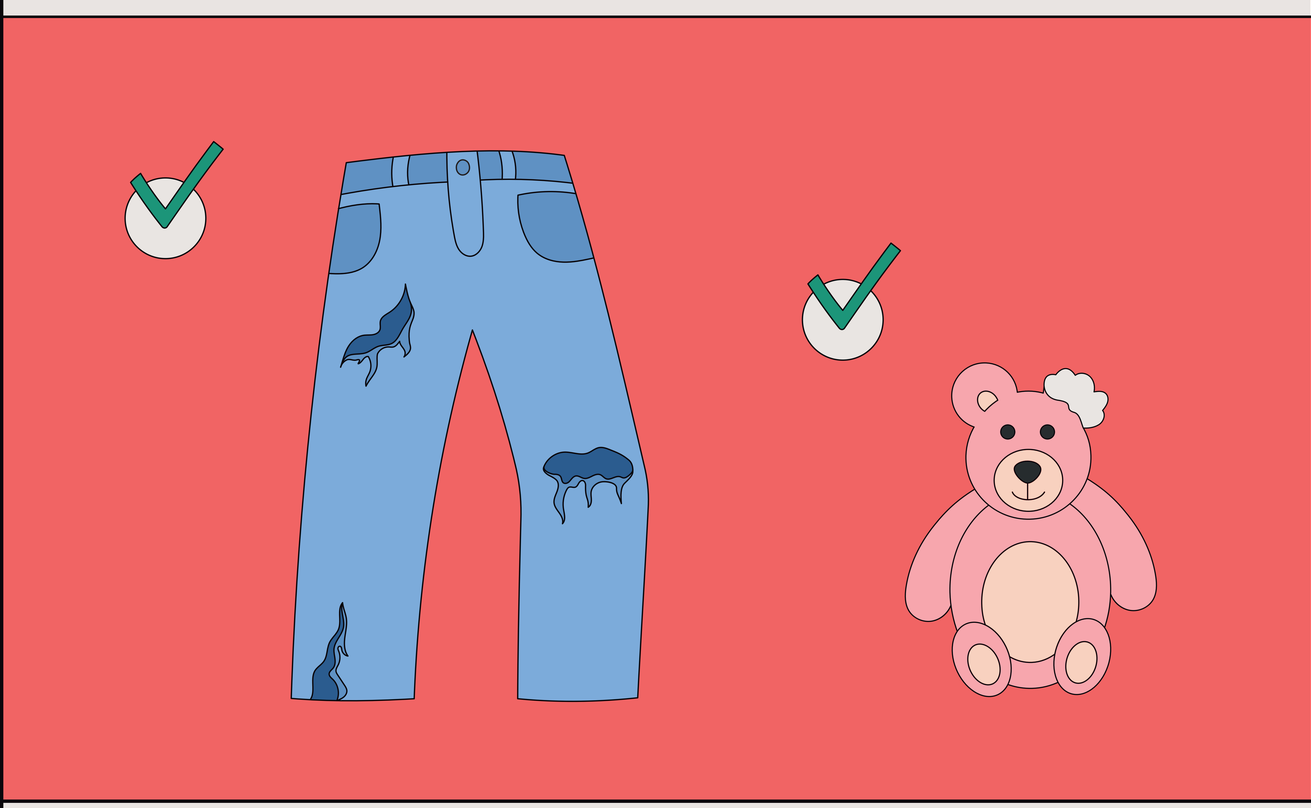

سوف تحصل هذه المنسوجات على حياة جديدة عندما يستفيد منها شخص آخر.

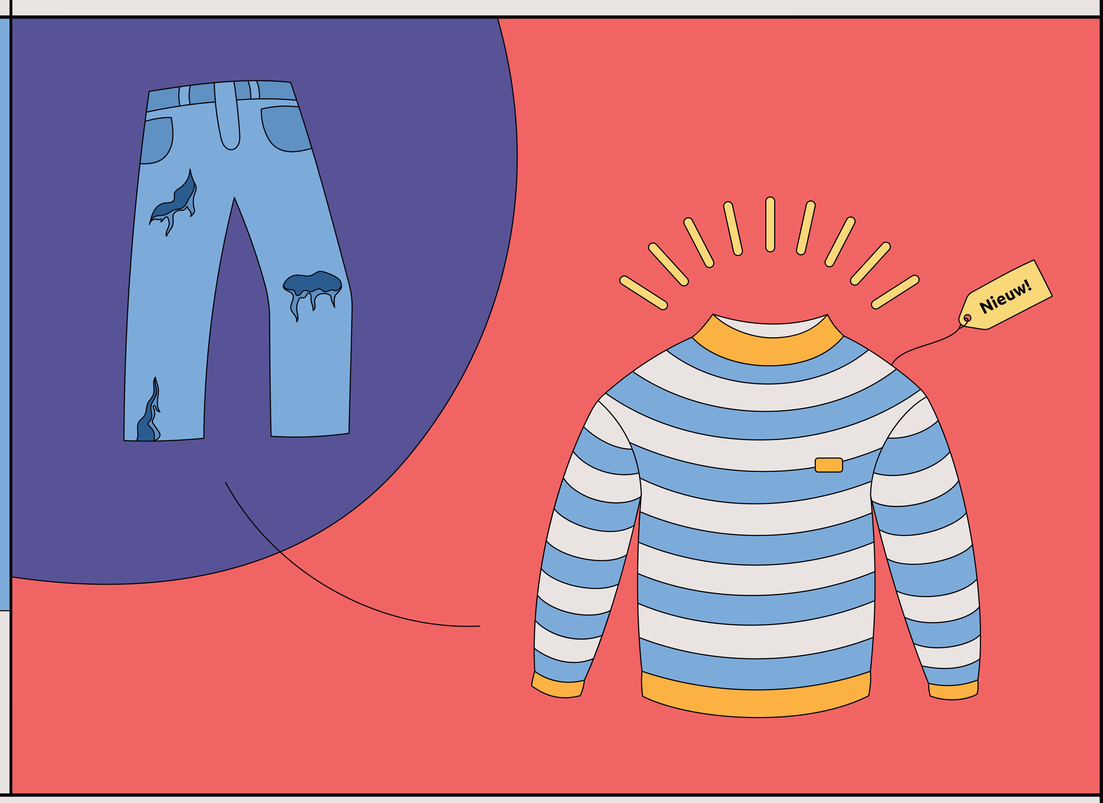

بعد ذلك، سيتم فرز ملابسك.

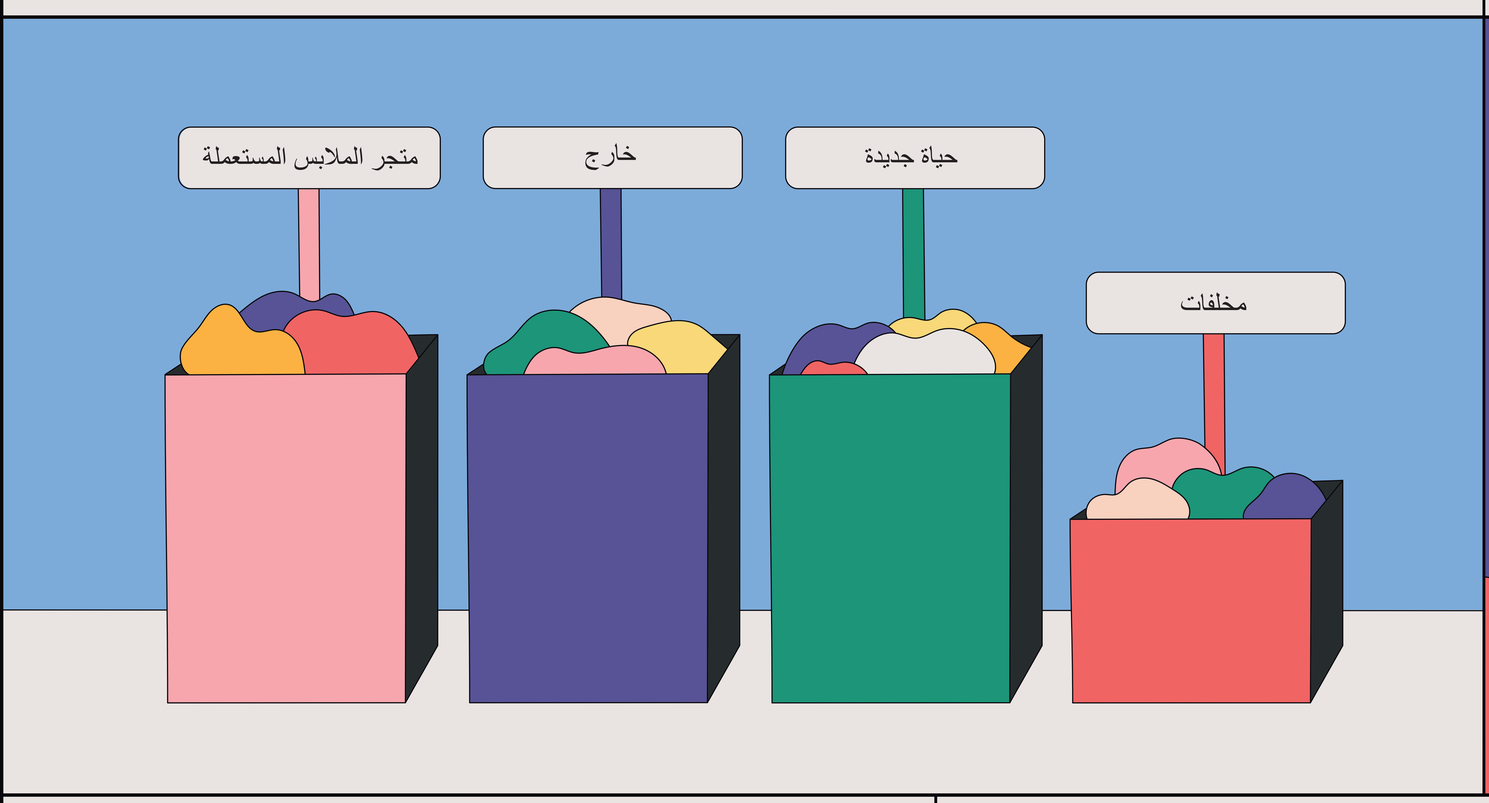

هل لديك المزيد من المنسوجات؟

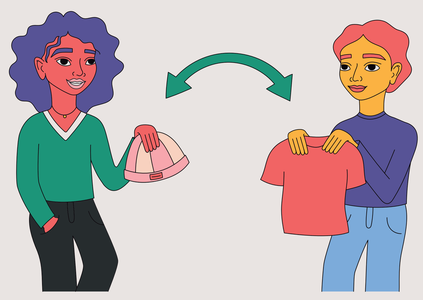

إذا كنت بحاجة إلى شيء جديد، فقم بإلقاء نظرة على متجر الملابس المستعملة.

،يمكنك مقايضة الملابس مع الأصدقاء
واستبدال ما لم تعد ترغب في ارتدائه.

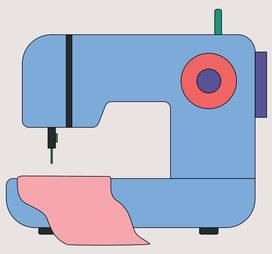

قم بإصلاح ملابسك في ورشة خياطة قريبة،
حتى تشعر وكأنها جديدة مرة أخرى!

هل ترغب في التعاون مهنا في ذلك؟ سوف تقوم بعمل جيد!

هل لديك المزيد من المنسوجات؟ يمكنك فعل أي شيء بها!